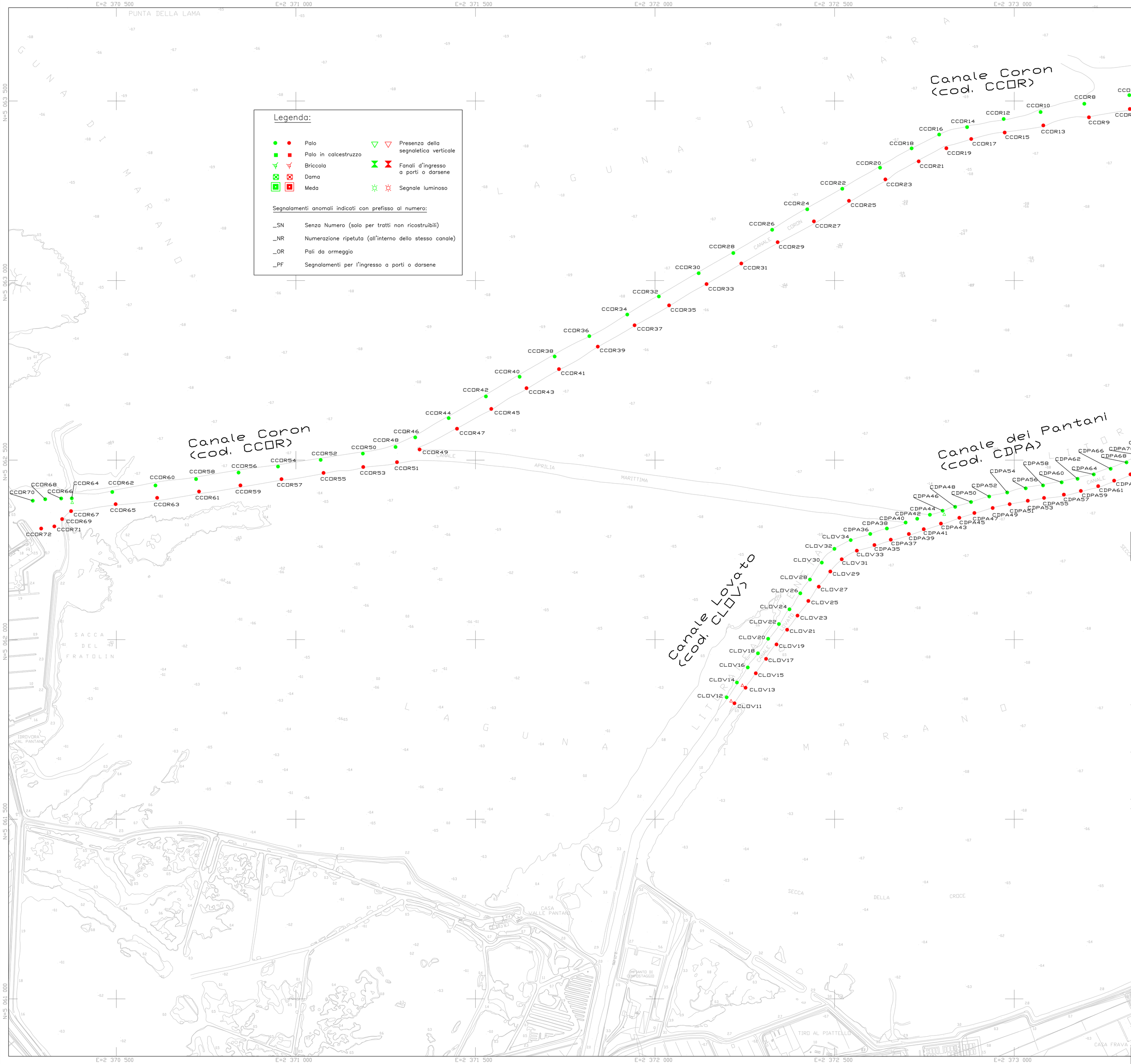

REGIONE AUTONOMA FRIULI VENEZIA GIULIA

Committente: **CONSORZIO DI SVILUPPO ECONOMICO DEL MONFALCONESE**

in qualità di Ente delegato dalla RAFVG ex decreto TERINF/7063 del 22/12/2016

responsabile del procedimento Ing. Fabio Pocecco

Via Bologna, 1
34074 Monfalcone (GO)
tel. 0481 495411 fax 0481 495412
e_mail cism@csim.it
www.cism.it – www.cism.it/it/canali/segnalamenti

Titolo progetto: LAVORI DI MANUTENZIONE DEI PORTI, DEI CANALI MARITTIMI E DELLE VIE DI NAVIGAZIONE INTERNA NONCHÉ DEI SEGNALAMENTI MARITTIMI E LAGUNARI DI COMPETENZA REGIONALE - CENSIMENTO SEGNALAMENTI - OP 175

Titolo elaborato:

PLANIMETRIA DI RILIEVO

Tavola n. **TAV. 15r**

Scala: 1:5000

REVISIONI			
4			
3			
2			
1			
0	DATA: GENNAIO 2018	EMISSIONE	Geom. Virginio Pecile
		OGGETTO	Redatto

ESTRATTO DALLA CARTA TECNICA REGIONALE

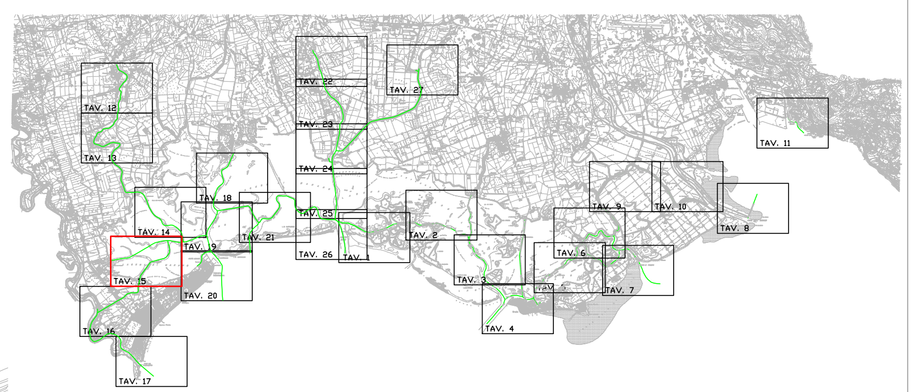

Nomefile disegno	Nomefile layout	Codice pratica	Data Ricognizione:
Tav15_ril		13/14	giugno–settembre 2017

STUDIO TECNICO Geometra Virginio Pecile
via Umberto I° n° 98 - 33034 Fagagna (UD) - tel. 0432 80 03 67 fax 0432 81 09 35 e-mail info@studiovparca.it